

し も と ぼ

下鳥羽じどうかんだより



一般社団法人 京都市ひとり親家庭福祉連合会

下鳥羽児童館 TEL:075-603-5510

京都市伏見区下鳥羽東柳長町33

発行日：令和8年5月25日

げつ	か	すい	もく	きん	ど	にち
1	2	3	4	5	6	7
AM…午前の取り組み PM…午後の取り組み			AM:にこにこ広場 はみがき教室	PM:ボールクラブ	AM:ダンスクラブ	
8	9	10	11	12	13	14
	AM:ぴよぴよクラブ	AM:にこにこクラブ	AM:にこにこ広場	PM:ボールクラブ	PM:クラフトデイ	
15	16	17	18	19	20	21
	AM:ぴよぴよクラブ	AM:にこにこクラブ	AM:にこにこ広場	PM:ボールクラブ	AM:ダンスクラブ PM:クッキングクラブ	
22	23	24	25	26	27	28
	AM:ぴよぴよクラブ	AM:にこにこクラブ	AM:にこにこ広場 絵本カフェ	PM:ボールクラブ		
29	30					
	PM:つつけん検定					



ご家庭で不要な油はありませんか？

児童館の「てんぷら油」回収ボックスをご利用いただく際は回収ボックスに油を捨てボトルはお持ち帰りください。廃蛍光灯・電池・リサイクルボックスもふれあい会館の黒ドア内にあります。ふれあい会館は、施錠しておりますので御用の方は職員までお声かけ下さい。

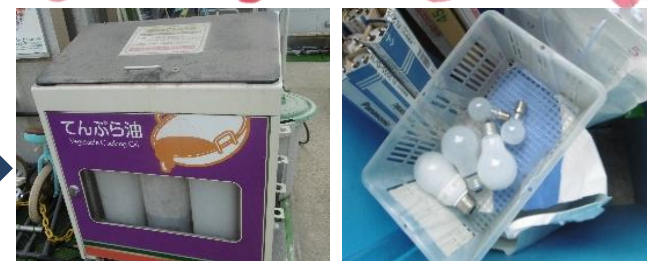

しもとばじどうかん 6月のお知らせ

☎ 603-5510



乳幼児家庭向けの活動



乳幼児クラブ
登録受付中です！

ぴよぴよクラブ

(登録制:0~1歳半頃)
火曜日 10:45~11:45
9日 運動あそび
16日 布あそび
23日 七夕工作

にこにこクラブ

(登録制:1歳ころ~就園前)
水曜日 11:00~12:00
10日 運動あそび
17日 布あそび
24日 七夕工作



登録制クラブ
ダンスクラブ 定員 10~15名程度
6月6・20日(土) 10:30~11:30
1年生から参加できます！
イベント時にはダンスの発表も
行う予定です☆
※定員が埋まったため登録を締め切りました



ボールクラブ 定員なし
6月5・12・19・26日(金)
16:00~16:30
1年生から参加できます！
みんなでドッジボールをして遊びましょう！
※雨天や気温が高い日、グラウンドの
状態が悪い日は中止となります。



にこにこ広場 10:30~12:00

(6月4・11・18・25日(木))
(※登録・申込不要)
地域の主任児童委員さんと共催で
行っております。
児童館を利用されることがない方も
気軽に遊びに来てください♪

🎨 絵本カフェ 🎨

6月25日(木) 10:30~12:00
(※登録・申込不要)
にこにこ広場の横のスペースを
お借りして絵本カフェを開店します！
絵本は乳幼児さん向けのものや
季節にあったものを準備しています！
お気軽に参加してください！

登録制クラブ
クッキングクラブ 定員 10名程度
6月20日(土) 13:30~14:30
3年生から参加可能です。
色々な料理やおやつを楽しむ
作って食べます♪
※内容に応じて会費をいただきます。
当日に持ってきてください。



クラフトデイ

6月13日(土) 13:30~15:00
クラフトデイでは色々な工作をします！
今回は「あじさいの壁飾り」をつくります♪
★定員20名★
※事前申し込みは不要ですが、
定員を超えた場合は受付を終了します。

京都市地域子育て支援ステーション専業

はみがき教室

歯科衛生士さんと歯について学びましょう！

- 日づけ: 2026年6月4日(木)
- 時間: 11:00~12:00
- 場所: 下鳥羽児童館1階(遊戯室)
- 参加費: 無料
- 対象: 就園前までの乳幼児親子
- 内容: 乳幼児の歯に関するお話
歯についてのお悩み相談
- 講師: 歯科衛生士 大塚 雅世 氏
- 定員: 10組程度 ※事前申込制

※申込みを希望されるご家庭は、館までお越しいただくか、
ポスターに記載されているQRコードからお申込ください。

※下鳥羽児童館には、駐車場がありませんので、
自転車または公共交通機関をご利用ください。

ご質問等あれば、下鳥羽児童館までご連絡ください。

下鳥羽児童館
京都市伏見区下鳥羽東柳町33 TEL: 075-603-5510
共催: 下鳥羽民生児童委員会・下鳥羽児童館

乳幼児親子さん向け6月のイベント情報です！

「はみがき教室」ぜひご参加ください♪

お申込されるご家庭は館までお越しいただくか、
ポスターのQRコードからお申込ください。
詳細は、下鳥羽児童館のホームページでも
ご覧いただけます♪



↑クッキングクラブに登録したい自由来館
のお友達は「クラブ登録票」を必ず提出して
ください。

「クラブ登録票」は児童館でお配りして
います。※参加人数が多い場合は先着順
になります。ご質問等あれば児童館まで、
お問い合わせください。



こちらの QR コードから下鳥羽児童館のホームページを、利用していただくことができます。
下鳥羽児童館のイベントや毎月のおたより等、掲載しています♪ 是非、ご活用ください！



つつけん検定
6月30日(火)
15:30~16:30

つつけん検定をします！
自由来館の人も参加できるので、
いろんな技にチャレンジして
合格を目指そう！