

令和8年 5月号 ・ ・ 乳幼児版 ・ ・

～乳幼児さんとその保護者の方を対象とした取組～

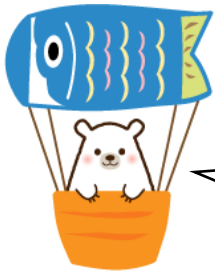

親子で・ご家族で・お友だちを誘って児童館でのんびりと過ごされませんか？ いつでもお気軽にお越しください。お待ちしております。
☆午前10:00～午後5:00の時間は、自由にご利用いただけます。



<ランチタイム>

12:00～13:00までは
昼食をとることができます。
職員までお声かけください。

<自由に参加できるひろばの予定>

お母さん同士の交流もできます

ほっとーくひろば

10:30～11:30

木曜日…7日・14日・28日

金曜日…1日・8日・15日・22日・29日

対象：0歳～就学前の乳幼児とその保護者
児童館にあるおもちゃや遊具で自由に遊びましょう。
ぜひ、遊びに来てくださいね。

大宮学区子育てサロン「もっもいかい まあだだよ」

18日(月)10:30～11:30

対象：0歳～就学前の乳幼児親子
地域の民生委員さんによる子育てサロンです。

乳幼児親子&フレママ・パパあつまれ！

21日(木)10:30～11:30

対象：0歳～就学前の乳幼児親子
講師の方に来ていただき、リトミックを楽しみます。
※申し込みが必要です。参加されたい方は児童館まで申し込みをお願いします。先着10組です。

乳幼児クラブ募集中です！見学も大歓迎♪

ほっこいクラブ (0歳児クラス)

日時：水曜日 10:30～11:30
対象：令和8年4月1日時点で1歳未満の乳児とその保護者
登録：随時登録制

5月は13日・20日・27日です。

ぴよぴよクラブ (1・2歳児クラス)

日時：火曜日 10:30～11:30
対象：令和8年4月1日時点で1歳以上の幼児とその保護者
登録：年間登録制

5月は12日・19日・26日です。

らくらく子育てクラブ

日時：月曜日 10:30～11:30

対象：乳幼児とその保護者

年間費：無料

登録：随時登録制

大型遊具で遊びましょう。

11日 すべり台 25日 トランポリン

※毎週身体測定を行っています。

記録カードもご用意しています。



みんなじどうかんにあそびにきてね

●0～18さいまでの人ならだれでもあそびにくることができます。

(乳幼児さんは、保護者の同伴が必要です。)

●開館時間 午前10:00～午後6:30 ※休館日は日曜日・祝日・年末年始です。
午後5:00以降は、中高生の活動時間です。

<じどうかんでのやくそく>

○家にかばんを置いてから、家の人に児童館に行くことを伝えてからきてください。

○小学生は、自転車にのってこないでね。

○遊びにきたとき、かえるときはあいさつしましょう。

○来館者名簿に名前をかいてね。

○お金、おもちゃはもってきたり、おかしを食べたりしないでね。

○わからないことがあったら、先生にきいてね。

にしがもじどうかん ぼしょ 【西賀茂児童館の場所】

