

<こどものせかい>



児童館利用の約束<<乳幼児親子>>

- 就学前の乳幼児さんだけの利用はできません。必ず保護者同伴で来館してください。
- 児童館へは、児童館の門（図書館側）から出入りしてください。小学校東側は小学校の正門になります。
- 児童館の門の外・診療所の駐車場は、駐停車禁止です。
- 安全のため、子どもと同じ部屋で過ごし、目を離さずに見守ってください。
- おもちゃやお菓子は持ってこないようにしてください。

児童館利用の約束<<小学生以上>>

- 来館時間を守りましょう。
・小学生自由来館→朝10時から5時まで（冬時間中は4時45分まで）
（☆学校のある日は、一度家に帰ってからあそびにきましょう）
- ・中高生→朝10時から6時30分まで
- 自転車は児童館の門の中に、並べて止めましょう
- 自分のおもちゃやおかしは持ってきません。（ガムやアメを食べながら来るのもいけません）
- 携帯電話は持ってきません、使いません。（持ってきた人は事務所に預けてください）
- 乳幼児親子さんや学童クラブも過ごしています。みんなが気持ち良く過ごせるよう考えて行動しましょう。
- 児童館の門（図書館側）の外（診療所前）は静かに通りましょう。
迷惑になるのでお喋りしたり遊んだりしません。

めいとくじどうかんだより

2月号

●2025年度 学童クラブ登録申請について●

京都市の児童館ホームページまたは京都市情報館より、
2月14日（金）までにオンラインで登録申請をしてください。

明德児童館

住所：左京区岩倉忠在地町215-2
電話：075-708-8834

発行日：2024年1月27日

	月	火	水	木	金	土
こせん 1111	○2025年度 登録制乳幼児クラブについて○ 募集要項配布：2月10日（月）から 登録受付開始：3月3日（月） 先着順（10:00開館です）					1 ベビー・キッズ用品 交換会 ・防災演劇ワークショップ ・子ども会議 ・Welcome!中高生と6年生!! ・大学生とおペンきょー
	めいとくりユース活動 →					
こせん 1111	3	4 乳児クラブ (1・3週クラス)	5 幼児クラブ (水曜日クラス)	6 和・笑・輪(ハイハイ) ベビーマッサージ	7 幼児クラブ (金曜日クラス)	8 切り絵タイム 防災演劇ワークショップ
こせん 1111	卓	卓	ド	卓	ド	
めいとくりユース活動 10:00~13:00 →						
こせん 1111	10 きがるに相談広場	11 休館日 (建国記念日)		12 幼児クラブ (水曜日クラス)	13 和・笑・輪(ころころ) ベビーマッサージ	14 幼児クラブ (金曜日クラス)
こせん 1111	ド		ド	卓	卓	ド
こせん 1111	17 さくら会さんの あそびの広場	18 乳児クラブ (2・4週クラス)	19 あそびの広場	20 Welcome! はじめてさん!!	21 アイアイさんの ブックトーク ふたごの広場	22 防災演劇ワークショップ & 防災いろいろ体験会
こせん 1111	卓	卓	ド	卓	卓	ド
こせん 1111	24 休館日 (振替休日)	25 おやこリズム	26 子育てグループ活動 産後の骨盤体操 ～ベビーと一緒にママ体験～	27 和・笑・輪(よちよち) ベビーマッサージ	28	
こせん 1111		卓	ド	卓	ド	

◆遊戯室での遊び方について◆

安全に遊ぶため、卓球の日、ドッジボールの日を設けています。

- 卓 …卓球 ド …ドッジボール
月 隔週(卓球・ドッジボール)
火・木 卓球 水・金 ドッジボール

明德児童館の公式
Instagram



じどうかんに来たら、
まずはせっけんを手
洗いをしてください。



乳幼児親子さんへのおしらせ

子育てほっと広場

10:00～17:00まで、いつでも利用できます。
登録制・申込制の取組の日でも、空いている部屋で自由に遊べます。
親子で、お友達同士で、お気軽にご来館ください。

自由参加

日	内容	時間
1	ベビー・キッズ用品交換会	10:30～11:30
10	きがるに相談広場	10:30～11:30
17	さくら会さんのあそびの広場	11:00～11:30
19	あそびの広場	10:30～11:45
20	Welcome！はじめてさん！！	10:30～11:30
21	アイアイさんのブックトーク	11:00～11:30
21	ふたごの広場	10:30～11:30
25	おやこリズム	10:30～11:45

申込制

6	和・笑・輪(ベビーマッサージ「ハイハイ」)	10:30～11:30
13	和・笑・輪(ベビーマッサージ「ころころ」)	10:30～11:30
27	和・笑・輪(ベビーマッサージ「よちよち」)	10:30～11:30
22	防災ドラマ上映会&防災いろいろ体験会	10:30～11:30

子育てグループ活動

26	産後の骨盤体操 ～ベビーと一緒にママ体操～	10:30～11:30
----	-----------------------	-------------

ベビー・キッズ用品交換会 1日(土) 10:30～11:30

ベビー・キッズ・マタニティ用品の交換会。
乳幼児親子・子育てに関わる方、プレママ/パパさんも大歓迎！持ってくるだけでも、もらうだけでもOKです。
助産師さんとお話できる、「ほっこり広場」もありますよ！
参加費無料！申込不要！お気軽にお越しください。
※ご参加についてのお願ひなど、詳しくは別チラシをご覧ください。



明德リユース活動

2月1日(土)～5日(水) 10:00～13:00
左京東部まち美化と連携し、子ども・ベビー用品の回収を行います。詳しくは別紙案内をご覧ください。



ホームページ

小学生向けのおしらせ

じどうかんにきたら…

- ①手をあらう
- ②「うけつけ」でなまえ・でんわばんごう をかく
- ③にもつを かごにいれる
(けいたいでんわなどだいじなものは先生にあずけます)

切り絵タイム

8日・15日(土)
10:00～11:45
切り絵用のカッターを使います。
はじめての人は簡単な作品から進めます！

申込制 防災ドラマ上映会&防災いろいろ体験会

子どもたちと地域の方々が、演劇のプロと防災アドバイザーと一緒に作った「防災ドラマ」を上映します！
防災アドバイザーのミニレクチャー、子どもたちによるワークショップを開催します。
もしもの時の身の守り方、助け合いの方法を大人も子どもも、みんなで防災について考えましょう！皆様のご来場お待ちしております。
参加者にはおみやげ(防災食)があります！お楽しみに！
※詳しくは別チラシをご覧ください。

日時 2月22日(土)

①13:00～14:30
②14:00～15:30
定員：各回30名(申込制) ★各回とも同じ内容です。
会場：明德児童館 2階 遊戯室

申込受付 2月1日(土)から
申込方法：明德児童館へ来館時または電話メールにて
メールアドレス meitoku@kyo-yancha.ne.jp
件名「防災ドラマ上映会・体験会参加申込」
お名前・連絡先・希望時間をお知らせください。

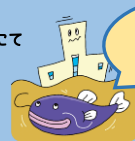

ぜひ見に来てね！

子ども会議 小学5,6年・中学生対象

2月1日(土) 16:40～17:00

児童館を楽しい場所にするため話し合います。
児童館にあったら良いもの、児童館でやりたい事、いっぱい話し合います！

中高生タイム

中高生を対象にした楽しめる企画を考えています。
アイデア募集中！

■17:00～18:30は中高生タイム

「児童館で何してるの?」「帰っても特になんかしないし…」という人も気軽に来てみてください。おしゃべりや卓球など好きなことをして過ごしながら、地域のお兄さんお姉さんとして活躍してくれるとうれしいです。「児童館でこんなことしたい!」と企画の持ち込みもwelcomeです！

自由参加 Welcome! 中学生と6年生!!

2月1日(土) 17:00～18:30

内容「算数ゲーム」
大学生と一緒に楽しい時間を過ごしましょう！

6年生も
プレ中学生
として参加
できます！

自由参加 大学生とおべんきょー

Welcome! 中学生!! と同時開催です。
わからないところ、聞きたい事、大学生に教えてもらおう！
持ち物：勉強道具、筆記用具、やる気スイッチ

自由参加 ゆったりタイム

日時 毎週土曜日 17:00～18:30

宿題をしたり本を読んだりくつろぎタイム。
中高生用にマンガを準備しています。来て見てね！
★キングダム、ゴールデンカムイ、3月のライオンなどなど…

クラブ活動・教室活動

明德児童館が行う登録制のクラブ活動です。
・各クラブ参加費は無料です。
・詳しくは児童館にある登録用紙をご覧ください。

民舞クラブ

対象 小学生以上
活動日時 隔週火曜日
1年生以上・民舞おはやし 17:00～17:45
5年生以上 17:45～18:30
※関心のある方は見学に来てください。

和太鼓クラブ

対象 4年生以上
活動日時 隔週水曜日 17:00～18:00
中学生以上は、18:30まで練習できます。

卓球クラブ

対象 小学生以上
活動日時 隔週金曜日(AクラスとBクラス交互)
17:00～17:50・・・練習、振り返り
17:50～18:20・・・挑戦タイム
※挑戦タイムは別途参加条件あり。

将棋教室

対象 小学生以上
活動日時 毎月土曜日1回
小学1・2年生 13:00～13:50
小学3年生以上 14:00～14:50

※岩倉明德老人クラブ協議会の方がボランティアで将棋を教えてください。

手話クラブ

対象 小学生以上
活動日時 隔週木曜日(低学年、高学年の交互)
低学年クラス 17:00～17:45
高学年クラス 17:00～18:00